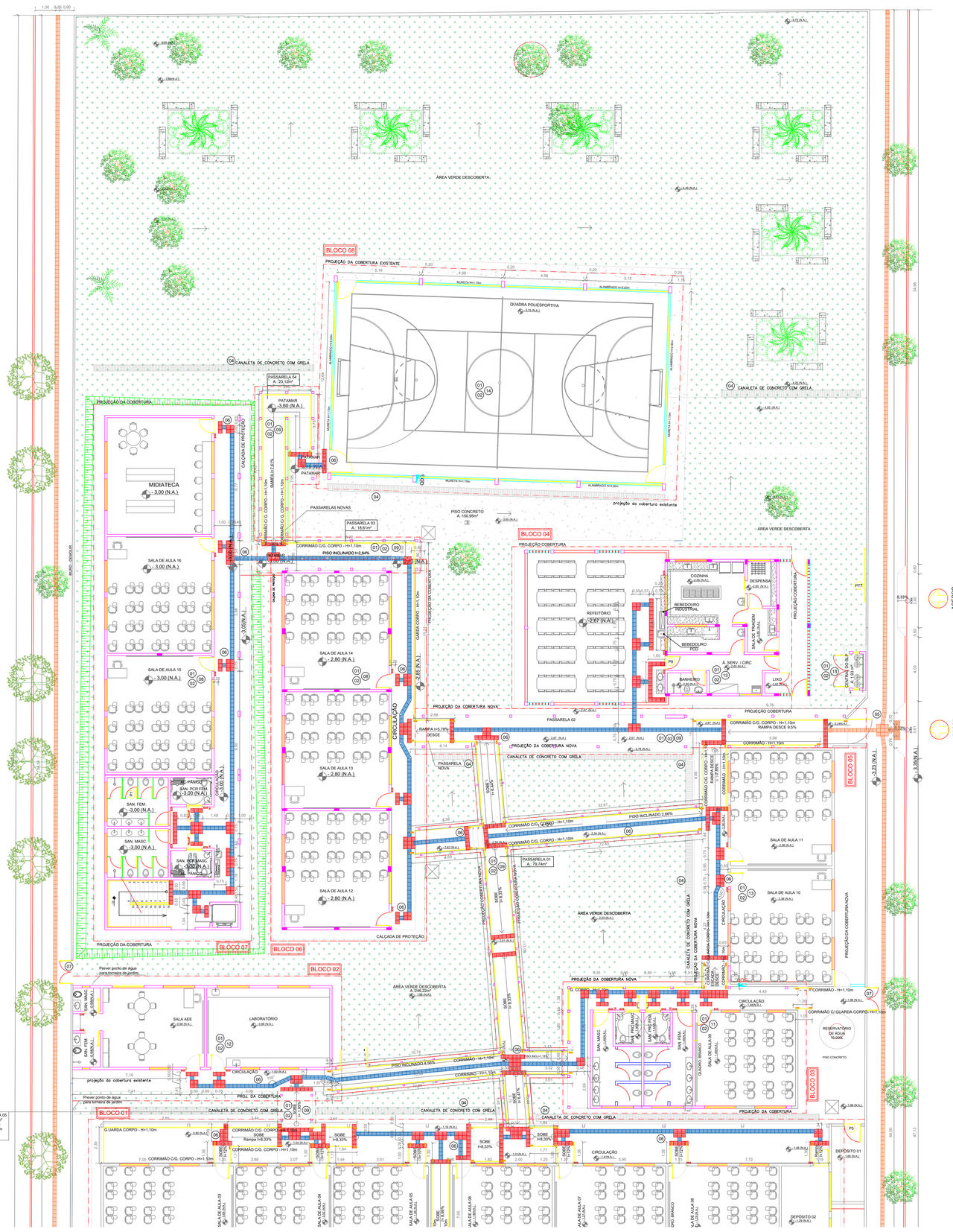

PLANTA BAIXA - LAYOUT E ACESSIBILIDADE
ESCALA: 1:100

QUADRO DE SERVIÇOS

01 REFORMA ELÉTRICA
- Executar reforma elétrica geral para atendimento da demanda, necessidades e equipamentos de cada ambiente;
- Ver projeto específico.

02 INSTALAÇÕES DE PREVENÇÃO DE COMBATE À INCÊNDIO
- Executar instalações de prevenção e combate à incêndios, verificar guarda-corpos, corrimão e abertura propostas para possíveis adequações;
- Ver projeto específico.

03 **DEMOLIÇÕES: BLOCOS DE PLACA (BLOCO 04 E 06), BLOCO 07 E PASSARELAS INDICADAS:**
- Demolir todos os blocos de placa, alvenarias e passarela existentes - conforme indicado;
- Demolir coberturas: estruturas e telhas ;
- Demol portas e janelas;
- Demolir viga baldrame;
- Demolir telha metálica (sólido);
- Demolir paredes de placas e forro PVC com estrutura;
- Demolir pisos de concreto desempenado/cimento queimado e piso de granitina.

04 **GERAL / TERRENO:**
- Demolir alambrados e portão indicados;
- Demolir caixa d´ água existente;
- Demolir piso de concreto desempenado indicados para a criação de áreas verdes e permeáveis;
- Demolir escadas e rampas indicadas;
- Demolir árvores indicadas;
- Demolir bancos de concreto indicados;
- Demolir pergolado;
- Demolir depósito de lixo/ceramo e capina das áreas verdes;
- Executar piso de concreto na rampa de acesso, entrada visitantes e alunos, conforme projeto;
- Executar aterro, regularização e aplonamento (escadas e rampas) - seguindo os níveis propostos (conferir no local antes da execução);
- Executar alvenarias, chapisco, reboco e pintura (escadas e rampas);
- Executar lastro de brita de 3cm de piso de concreto desempenado 5cm e pintura, conforme indicado;
- Executar pintura de piso de concreto existentes;
- **Executar canaletas de concreto e grelhas para captação de águas pluviais, PADRÃO SEDUC - VER PROJETO ESPECIFICO;**
- **Executar ralos e caixas de gordura para ESGOTO SANITÁRIO/HIDROSSANITÁRIO;**
- Executar plantio de gramas e árvores nos locais indicados;
- Executar bancos de concreto Padrão GOINFRA;
- Executar grades metálicas nos fechamentos Bloco 01, Padrão GOINFRA - GPOS E PINTURA;

05 **REFORMA CALÇADA EXTERNA:**
- Demolir piso de concreto da calçada e meio-fios;
- Executar regularização e aplonamento do piso;
- Executar meio fio;
- Executar lastro de brita de 3cm e piso de concreto desempenado 5cm - conforme indicado;
- Executar rebaixos acessíveis - conforme trecho de intervenção indicado;
- Executar pintura do piso de concreto e caição do meio fio.

06 **ADEQUAÇÕES ACESSIBILIDADE:**
6.1 GERAL:
- Demolir trecho alvenaria para abertura guichê - secretaria;
- Executar piso tátil tátilho hidráulico - parte externa;
- Executar piso tátil embarchado - parte interna;
- Execução das placas de sinalização dos ambientes;
- Executar placa de sinalização em braille nos ambientes;
- Executar verga/contraverga nas aberturas novas - guichê secretaria;
- Executar guichê acessível - Padrão SEDUC, conforme detalhe;
- Executar corrimão/ guarda-corpo com corrimão, corrimão de parede e piso conforme indicados Padrão SEDUC;
- Execução do mapa tátil;
- Execução de alarme de pânico e acionador áudio visual com botoeira no sanitário PCR;

RAMPAS
- Executar rampas e escadas nos locais indicados de acordo com as dimensões mínimas da NBR 9050;
- Executar regularização e compactação da área;
- Executar alvenarias;
- Executar chapisco e reboco;
- Executar lastro de concreto de 3cm;
- Executar piso de concreto desempenado 5 cm;
- Executar pintura de piso.

07 **REFORMA MURO:**
- Demolir trechos muro indicados;
- Remover pintura dos portões existentes;
- Executar trecho de muro conforme indicado, Padrão GOINFRA, h= 2,50m;
- Executar chapisco/reboco trechos novos;
- Executar reboco nos trechos existente;
- Executar pintura total dos muros;
- Executar pingadeira em toda extensão do muro;
- Executar pintura das esquadrias (portões);
- Executar letreiro nas 3 faces do muro.

08 **IMPLANTAÇÃO DOS BLOCOS 06 E 07: SALAS DE AULA, SANITÁRIOS E PÁTIO:**
- Demolir árvores médio a grande porte;
- Executar serviços de terra: corte/aterro, platôs e taludes no terreno - conforme projeto;
- **Executar implantação : 01 unidade do BLOCO DE 2 PAVIMENTOS 06 SALAS DE AULA COM WC , PADRÃO SEDUC - conforme nível indicado;**
- **Executar implantação: 01 unidade do BLOCO 03 SALAS DE AULA, PADRÃO SEDUC - conforme nível indicado;**
- Executar calhas nos telhados dos blocos implantados;
- Executar escoamento de águas pluviais - VER PROJETO ESPECÍFICO;
- Executar ligações hidrossanitárias e elétricas - VER PROJETO ESPECÍFICO;
- Executar central de gás, padrão GOINFRA, - VER PROJETO ESPECÍFICO;

09 **IMPLANTAÇÃO DE PASSARELAS E ACESSOS (PASSARELA 01; 02; 03 E 04):**
- Executar novas passarelas com rampas/escadas, conforme projeto, respeitando os níveis e inclinações;
- Executar aterro, compactação e regularização terreno;
- Executar alvenaria (muretas, rampas e escadas);
- Executar lastro de brita de 3cm, lastro de concreto impermeabilizado de 5cm e piso de concreto de 5cm em toda extensão das passarelas;
- Pintura do piso de concreto;
- Executar estrutura metálica para pilares e cobertura passarelas - VER PROJETO ESPECÍFICO;
- Executar telhas metálicas;
- Executar pintura da estrutura metálica;
- Executar calhas em toda extensão passarelas e rufos de encontros/emendas necessários;
- Executar escoamento de águas pluviais - VER PROJETO ESPECÍFICO;
- Executar instalações elétricas - VER PROJETO ESPECÍFICO;

10 **REFORMA BLOCO 01:**

COBERTURA
- Demolir telha cerâmica e de fibrocimento;
- Pintura da estrutura metálica existente;
- Executar telha laste/ha e cumeeira;
- Executar calha e escoamento de água pluvial;

PISO
- Demolir piso de cimento queimado e cerâmico de todo o bloco;
- Demolir lastro de concreto;
- Executar aterro, regularização e aplonamento, rampas conforme níveis propostos e inclinações indicados - respeitando as NBR 9050 DE ACESSIBILIDADE;
- Executar lastro de concreto;
- Executar piso e rodapé de granitina;
- Executar raspagem e aplicação de resina;

ESQUADRIAS
- Demolir portas, portões de grade e janelas indicadas;
- Demolir trechos de alvenaria para readequação e instalação de janelas e portas, conforme indicado;
- Executar fechamento trecho de alvenarias das aberturas modificadas;
- Executar verga e contraverga;
- Executar chapisco, reboco, emassamento e pintura;
- Executar portas e janelas padrão, dimensões indicadas em planta e quadro de aberturas;
- Instalar vidros;
- Executar pinturas das novas esquadrias;

GERAL:
- Demolir forro de pvc e estrutura;
- Demolir tanque existente;
- Demolir alvenarias indicadas para adequação dos ambientes do administrativo, verificar estrutura existente no local;
- Executar ESTRUTURA DE CONCRETO onde for parede de alvenaria, conforme layout proposto - VER PROJETO ESPECÍFICO;
- Executar chapisco, reboco e emassamento;
- Executar forro de gesso com estrutura e tabica;

PINTURA:
- Retrover pintura externa e interna;
- Executar emassamento;
- Executar pintura geral interna - barrado e acima do barrado;
- Executar pintura geral externa;
- Executar chapisco, reboco, emassamento e pintura das novas alvenarias;
- Executar emassamento e pintura forro;
- Executar pintura esquadrias novas;

SANITÁRIOS ALUNOS E FUNCIONÁRIOS
- Demolir revestimento cerâmico;
- Demolir divisórias sanitárias;
- Demolir bancadas e acessórios;
- Executar alvenaria dos boxes; H=2,00m , conforme projeto;
- Executar chapisco e emboço e revestimento cerâmico até o teto;
- Instalar bacias sanitárias, válvulas de descarga anti-vandalismo, bancada de granito com rodamão e moldura de 10cm, cuba de embutir, torneiras de pressão;
- Instalar bacias sanitária, válvula de descarga acessível, lavatório de canto sem coluna e torneira de alavanca acessível e e ducha higiênicas nos sanitários acessíveis;
- Instalar porta padrão com abertura para fora de acordo com a NBR 9050 nos sanitários acessíveis;
- Instalar barras de apoio de acordo com o projeto e detalhes respeitando a NBR 9050 no sanitário acessível;
- Instalar dispenser papel de mão, sabonete e papel higiênico;
- Instalar espelhos acima das bancadas e espelhos de corpo inteiro;
- Executar adaptações como troca de toda tubulação e instalações hidrossanitárias necessárias;
- Prever tomadas para instalação de secador de mão e boteiras para acionador audiovisual - VER PROJETO ESPECÍFICO;

QUADRO DE SERVIÇOS

11 **REFORMA E AMPLIAÇÃO BLOCO 03 - COZINHA:**

COBERTURA
- Demolir telha cerâmica;
- Demolir estrutura de madeira da cobertura;
- Demolir forro de PVC com estrutura;
- Executar demolição de cobertura com estrutura de madeira e telha cerâmica;
- Executar cobertura com estrutura metálica, telha cerâmica tipo americana e embocamentos laterais e frontais;
- Executar calha e escoamento de água pluvial;

PISO
- Demolir piso de cimento queimado e cerâmico de todo o bloco;
- Demolir piso de concreto de concreto desempenado no local indicado;
- Demolir lastro de concreto;
- Executar muneta de contenção H=80cm e aterro da área de circulação, área de serviço e sanitário, conforme projeto (ver necessidade de projeto de estrutura de concreto para a execução da circulação proposta);
- Executar calçada de proteção;
- Executar regularização e aplonamento, conforme níveis indicados;
- Executar lastro de concreto impermeabilizado;
- Executar piso e rodapé de granitina em todo os ambientes existentes, circulação, área de serviço e sanitário proposto;
- Executar raspagem e aplicação de resina;

ESQUADRIAS
- Demolir portas e janelas indicadas;
- Demolir trechos de alvenaria para readequação das aberturas - conforme indicado;
- Executar fechamento trecho aberturas em alvenarias - conforme indicado;
- Executar verga e contraverga - aberturas novas e modificadas;
- Executar portas e janelas Padrão GOINFRA, dimensões indicadas em planta e quadro de aberturas;
- Instalar vidros;

GERAL
- Demolir revestimento cerâmico;
- Demolir alvenarias indicadas;
- Demolir exaustor, bancadas, base de alvenaria e acessórios;
- Demolir central de gás existente - inadequada;
- Executar alvenarias indicadas;
- Executar ESTRUTURA DE CONCRETO, onde for parede de alvenaria conforme modificação de layout proposto - VER PROJETO ESPECÍFICO;
- Executar chapisco, reboco, emassamento e pintura;
- Executar revestimento cerâmico até o teto nos banheiros;
- Executar revestimento cerâmico na bancada altura mínima de 15cm;
- Executar forro de gesso com estrutura e tabica;
- Executar instalações elétricas necessárias - VER PROJETO ESPECÍFICO;
- Executar adaptações e instalações hidrossanitárias necessárias para a alimentação do bloco - VER PROJETO ESPECÍFICO;
- Instalar bacias sanitárias, válvulas de descarga anti-vandalismo, lavatório sem coluna, torneiras de pressão, chuveiro, barras de apoio e ducha higiênica no sanitário;
- Instalar espelho acima da bancada, dispenser papel de mão, sabonete e papel higiênico;
- Prever tomada para instalação de secador de mão - VER PROJEOT ESPECÍFICO;

PINTURA:
- Remover trechos de pintura externa e interna;
- Executar emassamento trechos necessários (barrado 1,50m);
- Executar emassamento e pintura forro de gesso;
- Executar pintura geral interna - barrado (1,50m) e acima do barrado;
- Executar pintura geral externa.

12 **REFORMA - BLOCO 02:**

COBERTURA
- Demolir cobertura com estrutura de madeira e telha cerâmica;
- Executar nova cobertura com estrutura metálica e telha tipo americana;
- Executar embocamento lateral e do oitão e cumeeira;
- Executar calha e escoamento de água pluvial;

PISO
- Demolir piso cimentado e piso cerâmico de todo o bloco;
- Demolir lastro de concreto;
- Demolir piso de concreto desempenado no local indicado (circulação externa);
- Executar corte terreno, regularização e aplonamento (circulação externa) para a criação de piso circulação e calçada de proteção;
- Executar regularização e aplonamento (saias);
- Executar lastro de concreto;
- Executar piso e rodapé de granitina;
- Executar raspagem e aplicação de resina;
- Executar calçada de proteção;

ESQUADRIAS
- Demolir portas e janelas indicadas;
- Demolir trechos de alvenaria para readequação e instalação de janelas e portas, conforme indicado;
- Executar fechamento de trechos modificados em alvenaria;
- Executar verga e contraverga;
- Executar chapisco, reboco, emassamento e pintura;
- Executar portas e janelas Padrão GOINFRA, dimensões indicadas em planta e quadro de aberturas;
- Instalar vidros;

SANITÁRIOS
- Demolir revestimento cerâmico;
- Demolir bancada de granito, sifão PVC, bacia sanitária, torneira, cuba de embutir e válvula de descarga;
- Executar revestimento cerâmico h=1,50m no laboratório e até o teto nos sanitários;
- Instalar bacias sanitárias, válvulas de descarga anti-vandalismo, bancada de granito com rodamão e moldura de 10cm, cuba de embutir, torneiras de pressão e ducha higiênica;
- Instalar dispenser papel de mão, sabonete e papel higiênico;
- Instalar espelhos acima das bancadas;
- Executar adaptações como troca de toda tubulação e instalações hidrossanitárias necessárias - VER PROJETO ESPECÍFICO;
- Prever tomadas para instalação de secador de mão - VER PROJETO ESPECÍFICO;

GERAL
- Demolir bancada de granito, base de alvenaria e acessórios da entrada do antigo laboratório;
- Executar bancada de granito com espelho, cuba de inox e torneiras - laboratório;
- Executar alvenaria (muretas) chapisco, reboco, emboço e pintura;
- Executar quadro mistio;
- Executar projeto elétrico conforme necessidade;

PINTURA:
- Remover trechos de pintura externa e interna;
- Executar emassamento trechos necessários;
- Executar emassamento e pintura forro;
- Executar pintura geral interna - barrado (h=1,50m) e acima do barrado;
- Executar pintura geral externa.

13 **REFORMA BLOCO 05:**

COBERTURA
- Demolir telhas cerâmicas;
- Executar colocação de nova telhas tipo americana nas coberturas;
- Pintura da estrutura metalica existente;
- Executar calha nos telhados e escoamento das águas pluviais;

PISO
- Demolir piso de granitina de todo o bloco 05 para mudança de níveis e acessos - conforme proposto;
- Demolir lastro de concreto;
- Executar aterro, regularização, aplonamento conforme níveis indicados: piso, escadas e rampas;
- Executar muretas de alvenaria para escadas e rampa;
- Executar lastro de concreto impermeabilizado;
- Executar piso e rodapé de granitina;
- Executar raspagem e aplicação de resina no piso novo e existente;

ESQUADRIAS
- Demolir portas e janelas indicadas;
- Demolir trechos de alvenaria para readequação e instalação de janelas e portas, conforme indicado;
- Executar fechamento das aberturas modificadas em alvenaria;
- Executar verga e contraverga;
- Executar chapisco e reboco;
- Executar portas e janelas padrão, dimensões indicadas em planta e quadro de aberturas;
- Instalar vidros;

GERAL
- Demolir forro de PVC e estrutura;
- Executar forro de gesso e tabica;

PINTURA:
- Remover trechos de pintura externa e interna;
- Executar emassamento trechos necessários;
- Executar emassamento e pintura forro de gesso;
- Executar pintura geral interna - barrado (1,50m) e acima do barrado;
- Executar pintura geral externa;
- Executar pintura esquadrias novas.

14 **REFORMA BLOCO 08 - QUADRA POLIESPORTIVA:**
- Demolir piso laminado;
- Demolir arquibanca;
- Remover pintura das muretas;
- Executar regularização e aplonamento da área;
- Executar tela de aço e piso de concreto laminado de 7cm;
- Executar pintura tinta epoxi - PISO;
- Executar demarcação da quadra - tinta epoxi;
- Executar pintura dos alambrados;
- Executar alambrados;
- Executar pintura muretas tinta epoxi;
- Executar conjunto basquete;
- Executar conjunto futebol;
- Executar conjunto voleibol;

15 REFORMA HIDROSSANITÁRIA:
- Executar reforma hidrossanitária geral para atendimento da demanda, necessidades e equipamentos de cada ambiente;
- Ver projeto específico.

16 PROJETO ESTRUTURAL:
- Ver projeto específico.

QUADROS
ESCALA: 1/100

LEGENDA

SÍMBOLO	QUANT.	DESCRIÇÃO
	02 UND.	BEBEDOURO INDUSTRIAL
	02 UND.	BEBEDOURO PCR
	49 UND.	PLACAS DE IDENTIFICAÇÃO DE PORTAS E PASSAGENS
	12 UND.	ACIONADOR DE ALARME
	01 UND.	MAPA TÁTIL
	08 UND.	AVISADOR SONORO

PLANTA - SETORIZAÇÃO
ESCALA: 1:BEM ESCALA

PAS PROJETOS, ACESSORIA E SISTEMAS LTDA

GERÊNCIA DE PROJETOS E INFRAESTRUTURA
APROVADO ___/___/___
TÉCNICO RESPONSÁVEL PELA APROVAÇÃO

C. E. ANICE CECÍLIO PEDREIRO

AMPLIAÇÃO E REFORMA

ENDEREÇO
RUA SANTA TEREZINHA, 285, SETOR SANTA TEREZINHA
CATALÃO/GO

ÁREA DO TERRENO	ÁREA EXISTENTE	ÁREA DE REFORMA	ÁREA A CONSTRUIR DAS PASSARELAS	ÁREA TOTAL A CONSTRUIR	ÁREA TOTAL
VIDE ARQ. 01	VIDE ARQ. 01	VIDE ARQ. 01	VIDE ARQ. 01	VIDE ARQ. 01	VIDE ARQ. 01

CARLOS ALBERTO DIAS JUNIOR:28030866895
Assinado de forma digital por CARLOS ALBERTO DIAS JUNIOR:28030866895

AUTOR: CARLOS ALBERTO DIAS JUNIOR | CREA-SP: 5062414910

RT DA OBRA:

PROPRIETÁRIO: SECRETARIA DE ESTADO DA EDUCAÇÃO CNPJ: 01.409.705.0001-20
PREPOSTO: SABRINA SILVA VIEIRA VALENTE CPF: 041.530.091-64

ARQUITETURA

TIPO DE PROJETO

PLANTA BAIXA - ACESSIBILIDADE - Esc. 1/100
QUADRO DE SERVIÇOS E LEGENDAS

ASSUNTO:

DATA:	ESCALA:	REVISÃO:	Nº RRT/ART:
JUNHO/2024	INDICADA	000	

REV.	DATA	DESCRIÇÃO	VISTO

FOLHA: 14/21